

**Relatório
Gestão**

**Junta de
Freguesia
Outeiro**

2013



NOTA INTRODUTÓRIA

De acordo com o Tribunal de Contas, o executivo da Junta de Freguesia de Outeiro elaborou e aprovou nos termos legais constantes no n.º 2, alínea d) do art.º 34.º, da lei n.º 169/99 de 18 de Setembro, com as alterações introduzidas pela Lei n.º 5-A/2002 de 11 de Janeiro, os documentos de prestação de contas relativos ao exercício de 2013, a serem objeto de apreciação pelo órgão deliberativo, a Assembleia de Freguesia, em conformidade com o disposto no n.º 2, alínea b) do art.º 17.º do referido diploma legal.

Considerando as alterações legislativas em matéria da reorganização administrativa o relatório de Gestão e Contas de gerência contempla de 2013.

Queremos expressar o nosso apreço a todos os que connosco colaboraram, permitindo o desenvolvimento de um trabalho intenso e profícuo ao serviço da população da Freguesia, dando especial destaque à Câmara Municipal de Bragança, Assembleia de Freguesia, instituições e coletividades locais e, a todos aqueles que reconhecidamente têm pautado pelo melhoramento e engrandecimento na nossa Freguesia.

CARATERIZAÇÃO DA ENTIDADE

IDENTIFICAÇÃO DA ENTIDADE

Designação:	Freguesia de Outeiro
Morada:	Largo de Santo Cristo
Código Postal:	5300-711 Outeiro
Freguesia	Outeiro
Concelho:	Bragança
Distrito:	Bragança
Telefone:	273 589 103
Telefax:	273 589 103
Nº Identificação Fiscal	507 209 788
Número Eleitores	Até 5.000
Área:	40.846 Km ²
FFF Atribuído em 2013	28.424.00

ESTRUTURA ORGANIZACIONAL

ÓRGÃO DELIBERATIVO

Presidente:	Duarte Álvaro Pires
1º Secretário:	Álvaro Manuel Martins Bento
2º Secretário:	Lucas Evangelista Silveira
Vogal:	Valdemar do Nascimento Fidalgo
Vogal:	António Manuel Rodrigues
Vogal:	António Manuel Gonçalves
Vogal:	Flávio Miguel Tristão Afonso

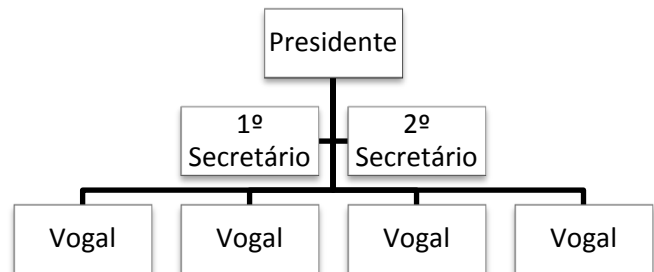

ÓRGÃO EXECUTIVO

Presidente:	César Gustavo Garrido
Secretário:	José Francisco Baptista
Tesoureiro:	António Carlos de Sampaio Melo Bernardo

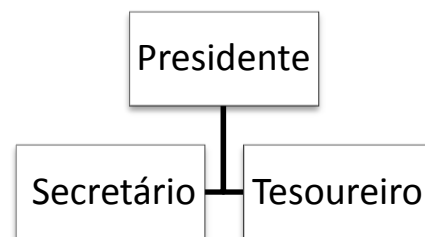

DESCRIÇÃO SUMÁRIA DAS ATIVIDADES

- Elaborar Atestados e Declarações, nos termos da Lei;
- Certificação de fotocópias;
- Recenseamento Eleitoral – apoio aos cidadãos;
- Lavrar termos de identidade e justificação administrativa;
- Registo e Licenciamento de Canídeos e Gatídeos e registando-os na base de dados SICAFE;
- Apoio ao desenvolvimento de atividades de natureza social, cultural, educativa, desportiva e recreativa;
- Apoio financeiro e logístico a instituições culturais, desportivas e recreativas;
- Fornecimento de equipamento, material de expediente e de limpeza aos estabelecimentos de ensino e de saúde da Freguesia;
- Limpeza e Manutenção de Caminhos Rurais
- Realização de pequenas obras
- Manutenção e conservação do Património

ORGANIZAÇÃO CONTABILÍSTICA

- Aplicação de software orientada ao Plano Oficial de Contabilidade das Autarquias Locais em regime simplificado: Pocal Simplificado (desenvolvido pela Módulo C).

ANÁLISE DA EXECUÇÃO ORÇAMENTAL

Com a análise orçamental pretende-se dar a conhecer todo o processo de arrecadação de receitas e da realização das despesas durante o exercício económico, em termos globais, por tipologia da rubrica orçamental e por classificação económica.

RECEITAS

A Junta recebeu até a data do Fundo de Financiamento de Freguesia o valor de € 28.424.00.

Podemos verificar que o Fundo de Financiamento das Freguesias é aquele que contribui para a execução da receita e o financiamento da atividade da Junta de Freguesia.

A receita total arrecadada está disposta no quadro abaixo:

Receitas (Disponibilidades)	Valor	Percentual
Taxas, multas e outras penalidades	562.00	0.9
Rendimentos de propriedade	0.00	0.0
Transferências correntes	31.838.78	49.1
Vendas de bens e serviços	2.375.00	3.7
Outras receitas correntes	343.73	0.5
Total receitas correntes	35.119.51	54.1
Venda de bens de investimento	45.00	0.1
Transferência de capital	18.661.00	28.8
Reposição não abatida nos pagamentos	0.00	0.0
Saldo da gerência anterior (2012)	11.073.75	17.1

DESPESAS

Analisando o quadro abaixo, observa-se que, grande parte das **despesas correntes** da Freguesia assenta, nas despesas de pessoal, funcionamento e manutenção de toda a estrutura da Freguesia. As **despesas de capital** assentam nos investimentos, essencialmente em despesas de reparação e manutenção das estruturas e pavimentos da Freguesia.

Despesas	Valor	Percentual
Despesas com o pessoal	9.030.24	15.9
Aquisição de bens e serviços	14.194.15	25.0
Transferências correntes	0.00	0.0
Outras despesas correntes	3.859.19	6.8
Total Despesas Correntes	27.083.58	47.7
Aquisição de bens de capital	29.726.88	52.3
Transferência capital	0.00	0.0
Total Despesas Capital	29.726.88	52.3

FECHE ORÇAMENTAL

Na análise orçamental final às contas deste estão dispostas no quadro abaixo:

Receita	Corrente	35.119.51
	Capital	18.706.00
	Outras	0.00
	Saldo Gerência Anterior	11.073.75

Despesa	Corrente	27.083.58
	Capital	29.726.88
	Saldo Gerência Seguinte	8.088.80

De salientar ainda o esforço financeiro realizado por esta Freguesia a fim de manter a qualidade dos serviços e infraestruturas de forma a garantir a qualidade de vida dos habitantes desta Freguesia, mesmo havendo variações consecutivas por parte das receitas arrecadadas

ATIVIDADES MAIS SIGNIFICATIVAS

De acordo com os financiamentos disponíveis a seguir são apresentadas as atividades mais relevantes realizadas por esta Junta de Freguesia durante o ano de 2013:

- Manutenção dos espaços verdes;
- Limpeza geral de todas as ruas e espaços públicos;
- Realização de vários eventos e convívios na Freguesia;
- Reparações diversas na Freguesia;

CONSIDERAÇÕES FINAIS

É justo realçar as dificuldades económico-financeiras que se têm vindo a acentuar nos últimos tempos para as Freguesias, fator que condicionou a atividade deste Executivo e não permitiu realizar projetos mais ambiciosos.

As escassas receitas próprias tornam-nos demasiado dependentes da transferência do estado, com Fundo de Financiamento das Freguesias (FFF).

Contudo, desejamos expressar o nosso apreço a todos os que conosco colaboraram, permitindo o desenvolvimento de um trabalho intenso e profícuo ao serviço da população da Freguesia.

Outeiro, Março de 2014

O Presidente

O Secretário

O Tesoureiro
